

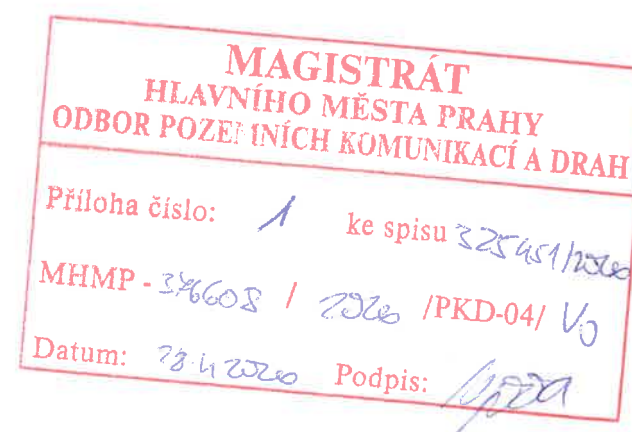

**Dopravní podnik
hlavního města Prahy**



Upravený návrh dočasné úpravy dopravního značení pro výluky metra C

v úseku **I. P. PAVLOVA PRAŽSKÉHO POVSTÁNÍ – KOBYLISY**

Termíny: SO 8. 5. 2026 (4:00 hod) – PO 11. 5. 2026 (1:00 hod)

*kreslil: Ing. Libor Vacek,
Dopravní podnik hl. m. Prahy, akciová společnost
Sokolovská 42/217, Vysočany, 190 00 Praha 9
t +420 222 672 110
m +420 721 782 507
e-mail vacek@dpp.cz*

Na všech B28 2. + 3. etapa bude uveden termín 8. 5. 2026 – 10. 5. 2026.

Situace v oblasti stanice Muzeum (Legerova, Wilsonova) bude dodána dodatečně.



DAČICKÉHO

IP13 c
P4 - 1374



B28
termín
E8a

7 m



B28
termín
E8c

7 m

7 m

Zneplatnit stávající parkování

E13 PO - PÁ NEBO S PLATNÝM PARKOVACÍM OPRÁVNĚNÍM

**MAGISTRÁT
HLAVNÍHO MĚSTA PRAHY
ODBOR POZEMNÍCH KOMUNIKACÍ A DRAH**

Priloha číslo: 2 ke spisu 125451/026
MHMP - 376608 / 2026 / PKD-04/V6
Datum: 28.4.2026 Podpis: [signature]

DĚKANSKÁ VINICE

DAČICKÉHO
(Pražského povstání)
dopravní značení během výluky metra „C“

Etapa 1



kreslil: Ing. Libor Vacek, DPP ÚT-M

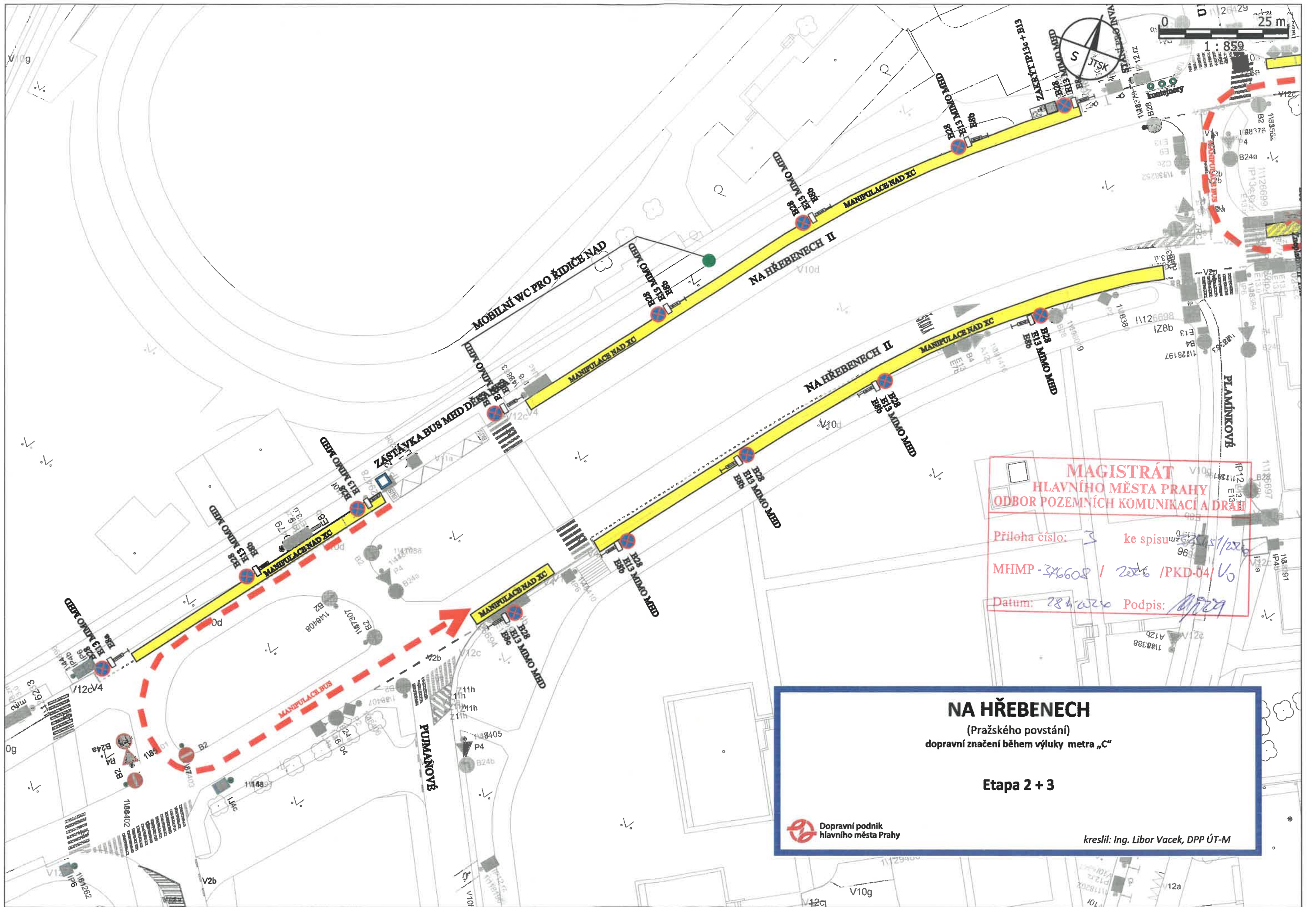

**MAGISTRÁT
HLAVNÍHO MĚSTA PRAHY
ODBOR POZEMNÍCH KOMUNIKACÍ A DRÁH**

Příloha číslo: 3 ke spisovně 125/2026/28
 MHMP-346608 / 2026 / PKD-04 / V0
 Datum: 28.4.2026 Podpis: [Signature]

NA HŘEBENECH
 (Pražského povstání)
 dopravní značení během výluky metra „C“

Etapa 2 + 3

 Dopravní podnik hlavního města Prahy

kreslil: Ing. Libor Vacek, DPP ÚT-M



0 20 m
1 : 597

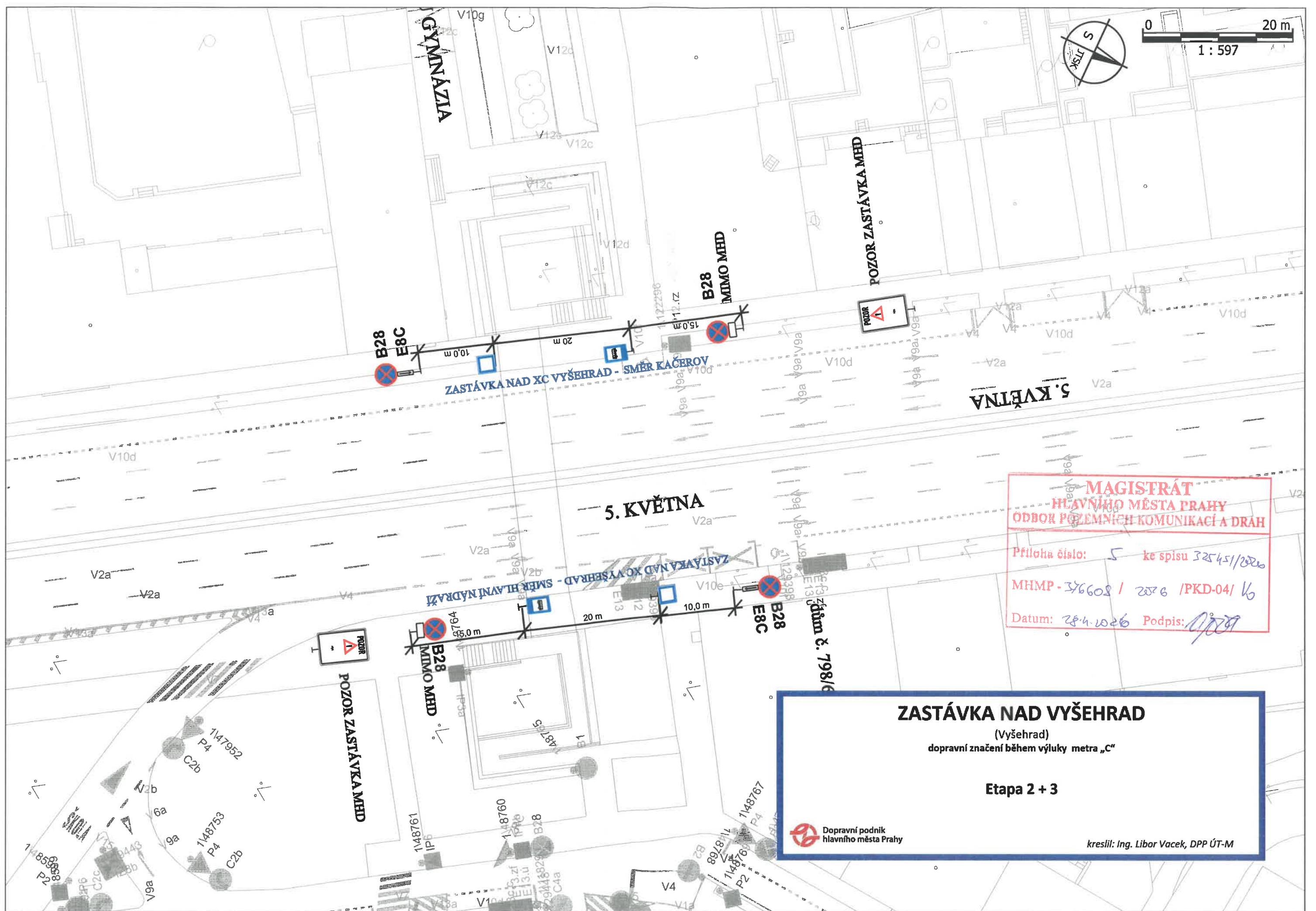

**MAGISTRÁT
HLAVNÍHO MĚSTA PRAHY
ODBOR POZEMNÍCH KOMUNIKACÍ A DRAH**

Příloha číslo: 5 ke spisu 32545/2020
MHMP - 376608 / 2026 / PKD-04 / V6
Datum: 28.4.2026 Podpis: [Signature]

ZASTÁVKA NAD VYŠEHRAÐ
(Vyšehrad)
dopravní značení během výluky metra „C“

Etapa 2 + 3

Dopravní podnik hlavního města Prahy

kreslí: Ing. Libor Vacek, DPP ÚT-M



odstranění příčných prahů a city bloků

5. KVĚTNA

IP20A - 2 běžné + 1 BUS a IZS

X_V1A umístěná na vnější stranu pruhu BUS
ú. pruh pro auta je o šíř pásky zúžen

IP20A - 2 běžné + 1 BUS a IZS

STOP
V5 + V6B

X_V4A (0,25; 3-1,5)

PěK v reflexní úpravě

Doplnit do odbočného pruhu E 13 "přimo jen bus MHD a IZS"

KONGRESOVÁ

**MAGISTRÁT
HLAVNÍHO MĚSTA PRAHY
ODBOR POZEMNÍCH KOMUNIKACÍ A DRAH**
Příloha číslo: 6 k opisu 325451/2026
MHMP - 376608 / 2026 /PKD-04/Vo
Datum: 28.4.2026 Podpis: [signature]

P4
E3b - vzdálenost 50m

NÁJEZD NUSELSKÝ MOST

(Vyšehrad)
dopravní značení během výluky metra „C“

Etap 2 + 3



kreslil: Ing. Libor Vacek, DPP ÚT-M



0 25 m
1 : 1 237

NUSELSKÝ MOST

IP20A - 2 běžné + 1 BUS a IZS

MAGISTRÁT
HLAVNÍHO MĚSTA PRAHY
ODBOR POZEMNÍCH KOMUNIKACÍ A DRAH

Příloha číslo: 7 ke splnu 325451/2026
MHMB - 376608 / 2025 / PKD-04 / 16
Datum: 28.4.2026 Podpis: [Signature]

NUSELSKÝ MOST JIH

(Vyšehrad)
dopravní značení během výluky metra „C“

Etapa 2 + 3



kreslil: Ing. Libor Vacek, DPP ÚT-M

Pozor, provoz vozidel stavby na chodníku!
Dbejte zvýšené opatrnosti!

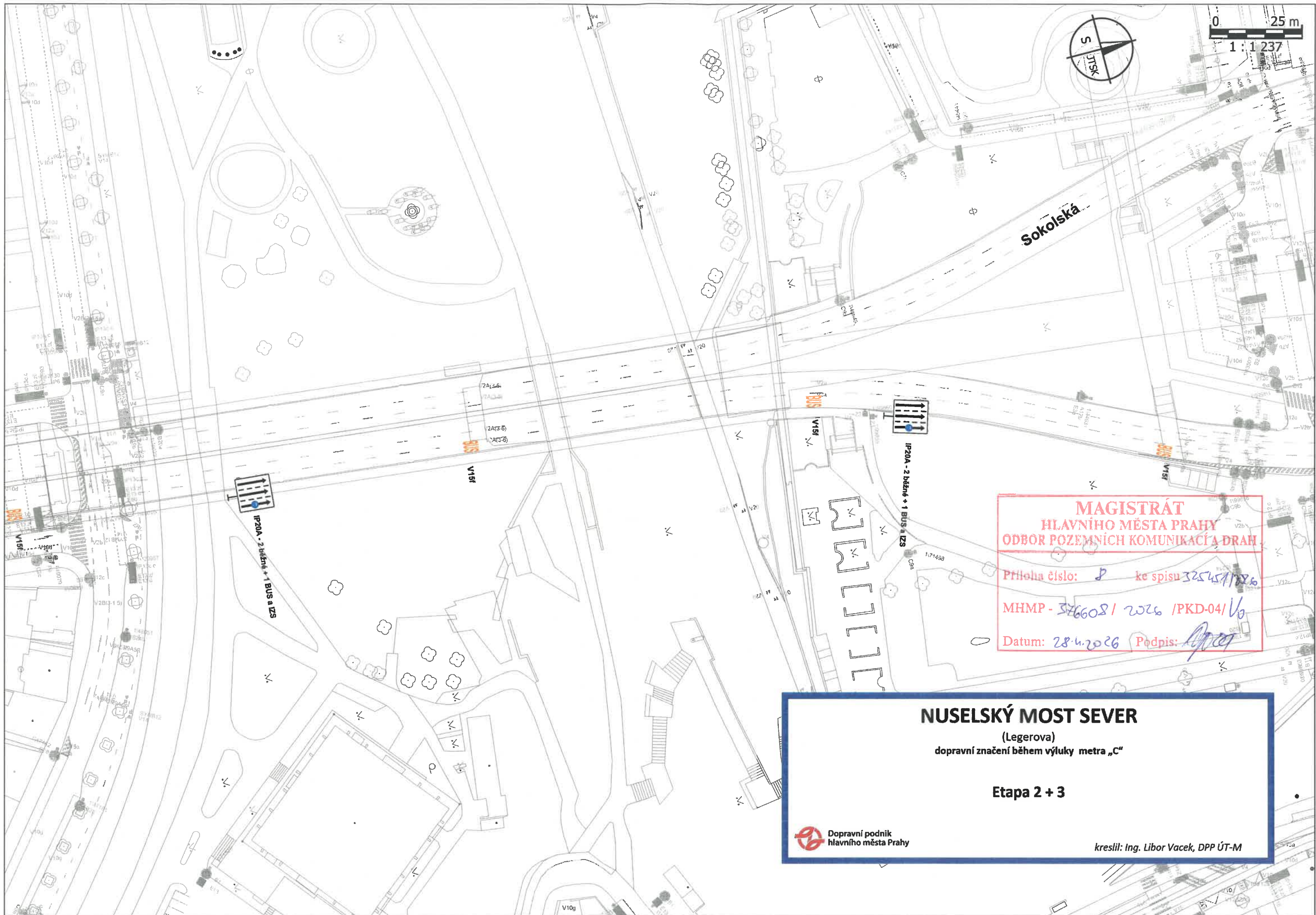

**MAGISTRÁT
HLAVNÍHO MĚSTA PRAHY
ODBOR POZEMNÍCH KOMUNIKACÍ A DRAH**

Priloha číslo: *2* ke spisu *325451/2026*

MHMP - *346608 / 2026 / PKD-04 / V0*

Datum: *28.4.2026* Podpis: *[Signature]*

NUSELSKÝ MOST SEVER
(Legerova)
dopravní značení během výluky metra „C“

Etapa 2 + 3

Dopravní podnik hlavního města Prahy

kreslil: Ing. Libor Vacek, DPP ÚT-M



**MAGISTRÁT
HLAVNÍHO MĚSTA PRAHY
ODBOR POZEMNÍCH KOMUNIKACÍ A DRAH**

Priloha číslo: 9 ke spisu 325451/2020
MHMP 276608/2020 /PKD-04/159199
Datum: 28. 11. 2020 Podpis: [Signature]

Do DIO řešící úpravu značení pro výluky metra v rámci akce IT Václavské náměstí provést zrušení K+R. Jinak bez úprav!

LEGEROVA
(I. P. Pavlova)
dopravní značení během výluky metra „C“

Etapa 2 + 3

Dopravní podnik hlavního města Prahy

kreslil: Ing. Libor Vacek, DPP ÚT-M

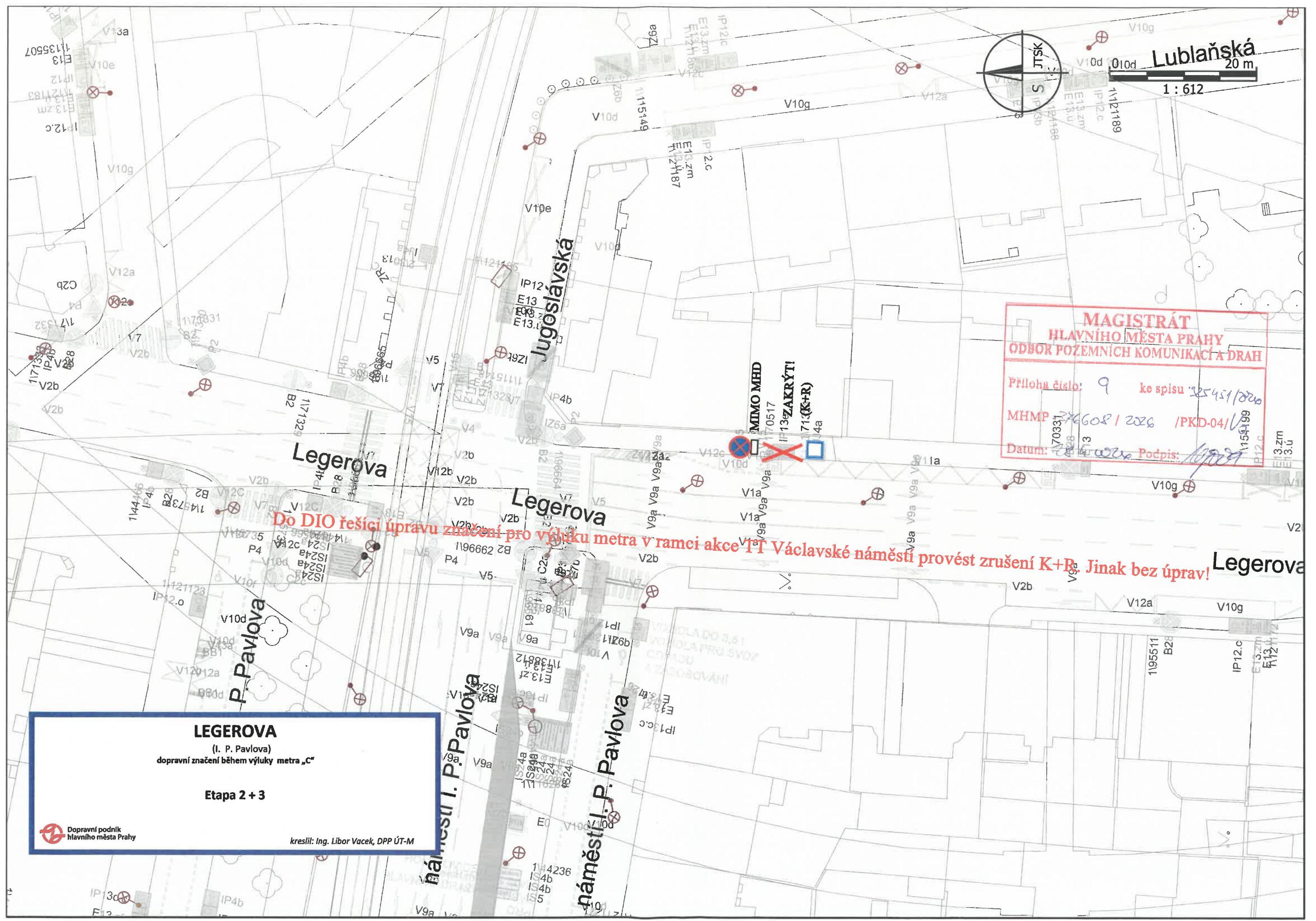

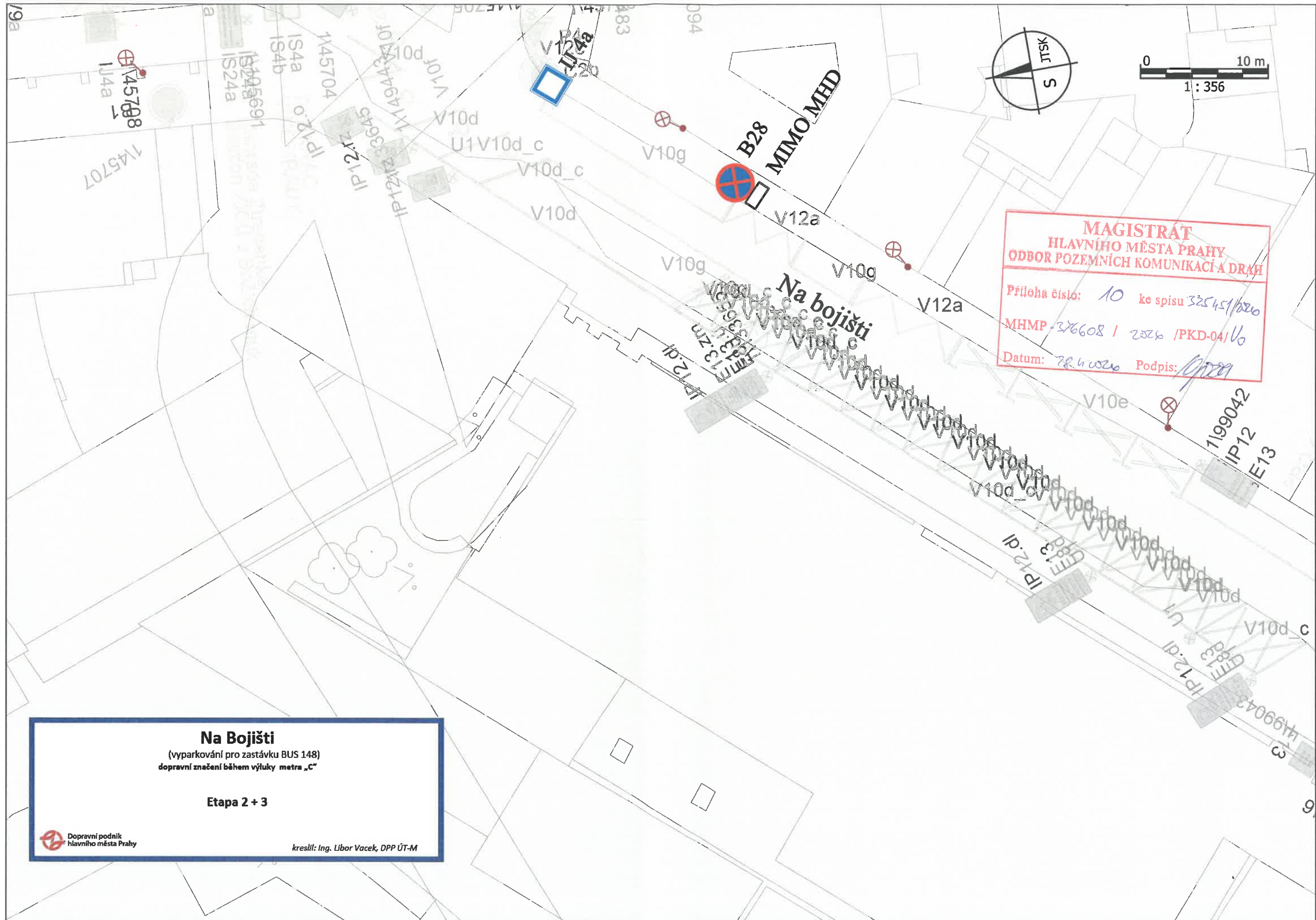

**MAGISTRÁT
HLAVNÍHO MĚSTA PRAHY
ODBOR POZEMNÍCH KOMUNIKACÍ A DRAH**

Příloha číslo: 10 ke spisu 325451/0260
MHMP 376608 / 2526 / PKD-04/V0
Datum: 28.6.2020 Podpis: [signature]

Na Bojišti
(vyparkování pro zastávku BUS 148)
dopravní značení během výluky metra „C“

Etapa 2 + 3

Dopravní podnik hlavního města Prahy

kreslil: Ing. Libor Vacek, DPP ÚT-M

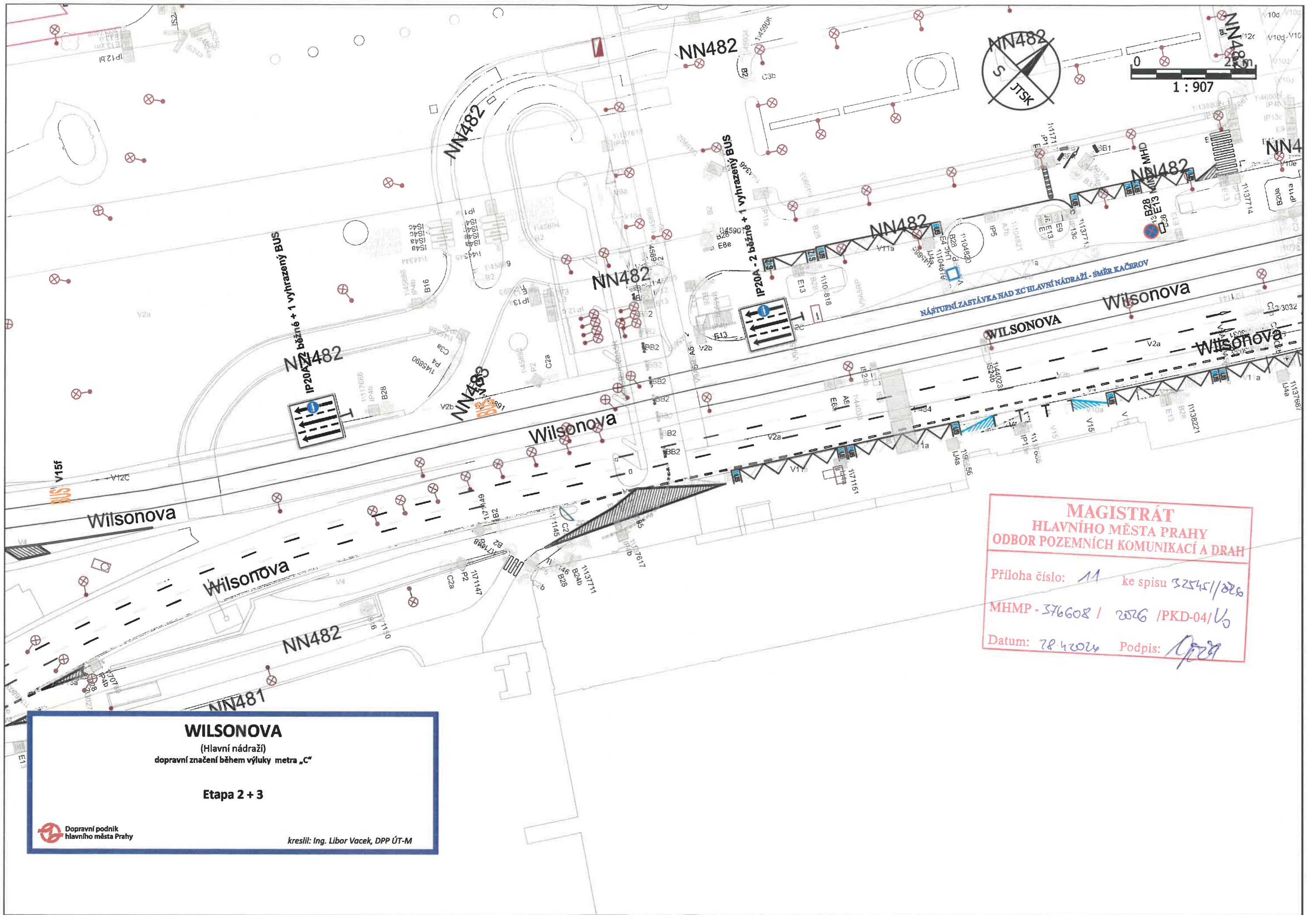

**MAGISTRÁT
HLAVNÍHO MĚSTA PRAHY
ODBOR POZEMNÍCH KOMUNIKACÍ A DRAH**

Příloha číslo: 11 ke spisu 32545/1026
 MHMP - 376608 / 2016 / PKD-04 / V0
 Datum: 28.4.2016 Podpis: [Signature]

WILSONOVA
 (Hlavní nádraží)
 dopravní značení během výluky metra „C“

Etapa 2 + 3

Dopravní podnik hlavního města Prahy

kreslil: Ing. Libor Vacek, DPP ÚT-M

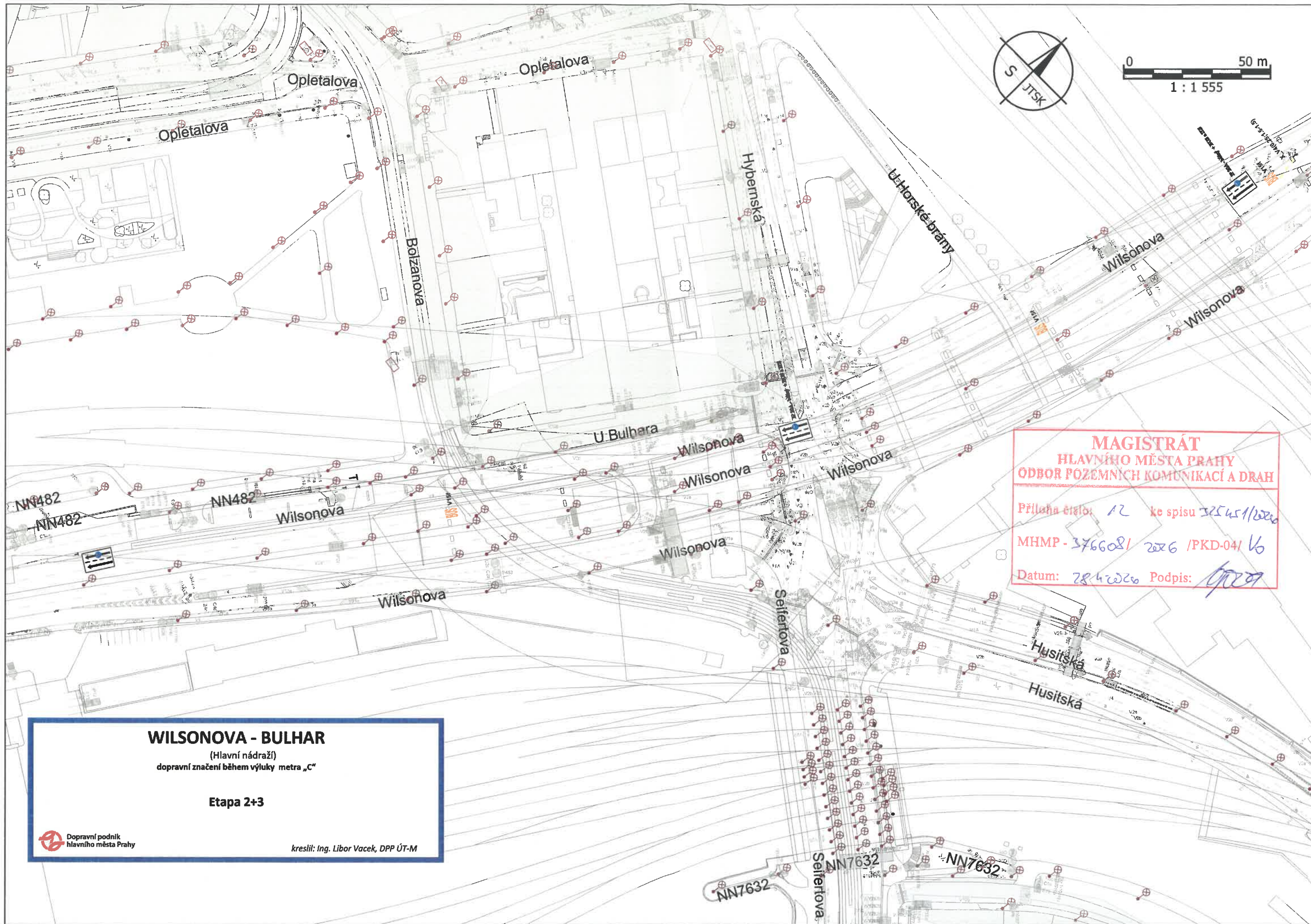

0 50 m
1 : 1 555

**MAGISTRÁT
HLAVNÍHO MĚSTA PRAHY
ODBOR POZEMNÍCH KOMUNIKACÍ A DRAH**

Příloha číslo: 12 ke spisu 325451/2026
MHMP - 376608/ 2026 /PKD-04/ V6
Datum: 28.4.2026 Podpis: [Signature]

WILSONOVA - BULHAR
(Hlavní nádraží)
dopravní značení během výluky metra „C“

Etapa 2+3

Dopravní podnik hlavního města Prahy

kreslil: Ing. Libor Vacek, DPP ÚT-M

NN7632
Selfertova

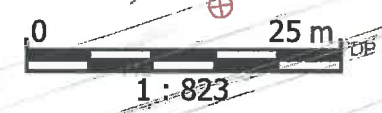
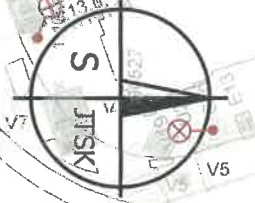
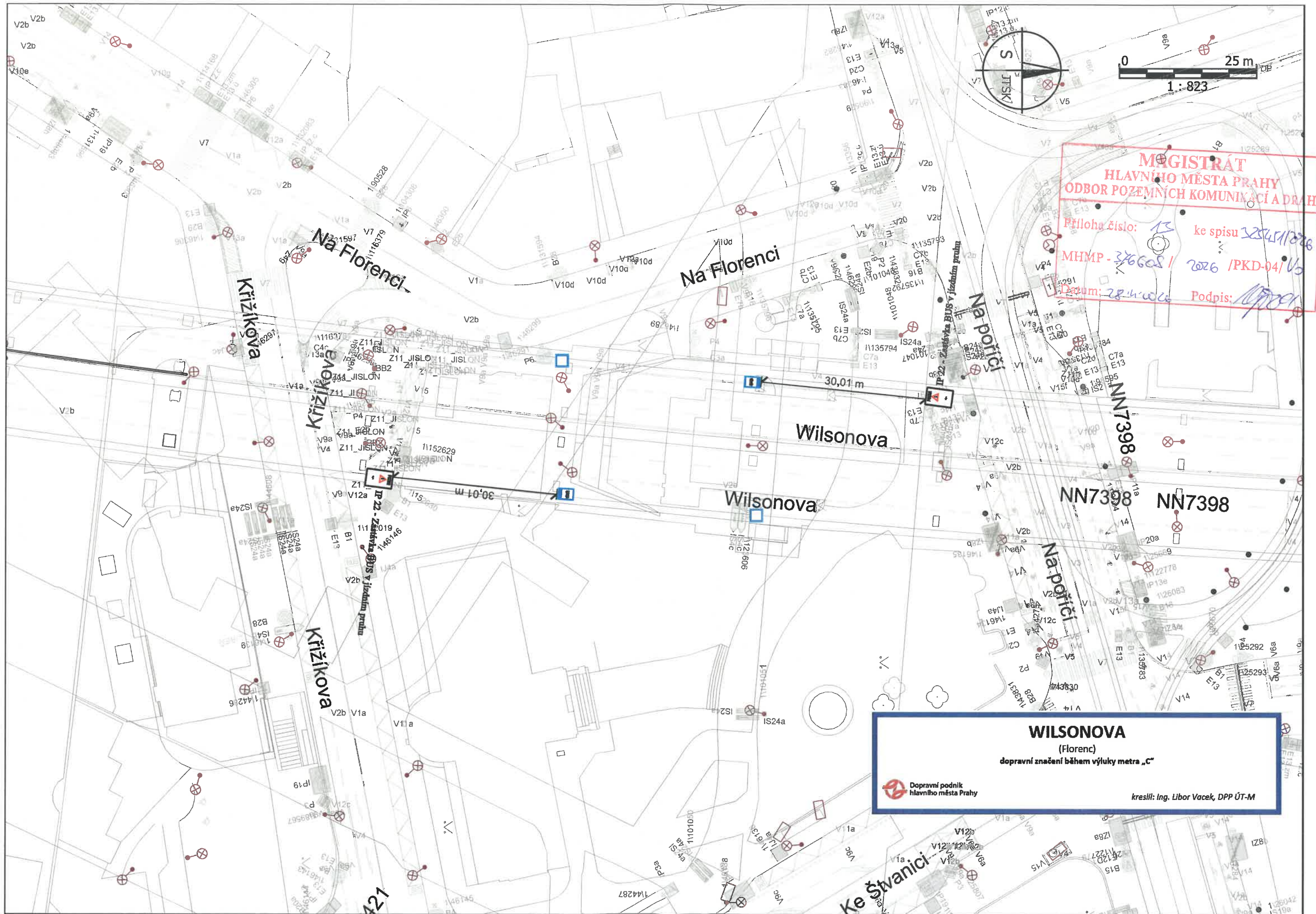

**MAGISTRÁT
HLAVNÍHO MĚSTA PRAHY
ODBOR POZEMNÍCH KOMUNIKACÍ A DRAH**

Příloha číslo: 13 ke spisu 3254/1/2026
 MHMP - 376608 / 2026 / PKD-04 / V3
 Datum: 28.4.2026 Podpis: [Signature]

WILSONOVA
(Florenc)
dopravní značení během výluky metra „C“

Dopravní podnik hlavního města Prahy

kreslil: Ing. Libor Vacek, DPP ÚT-M

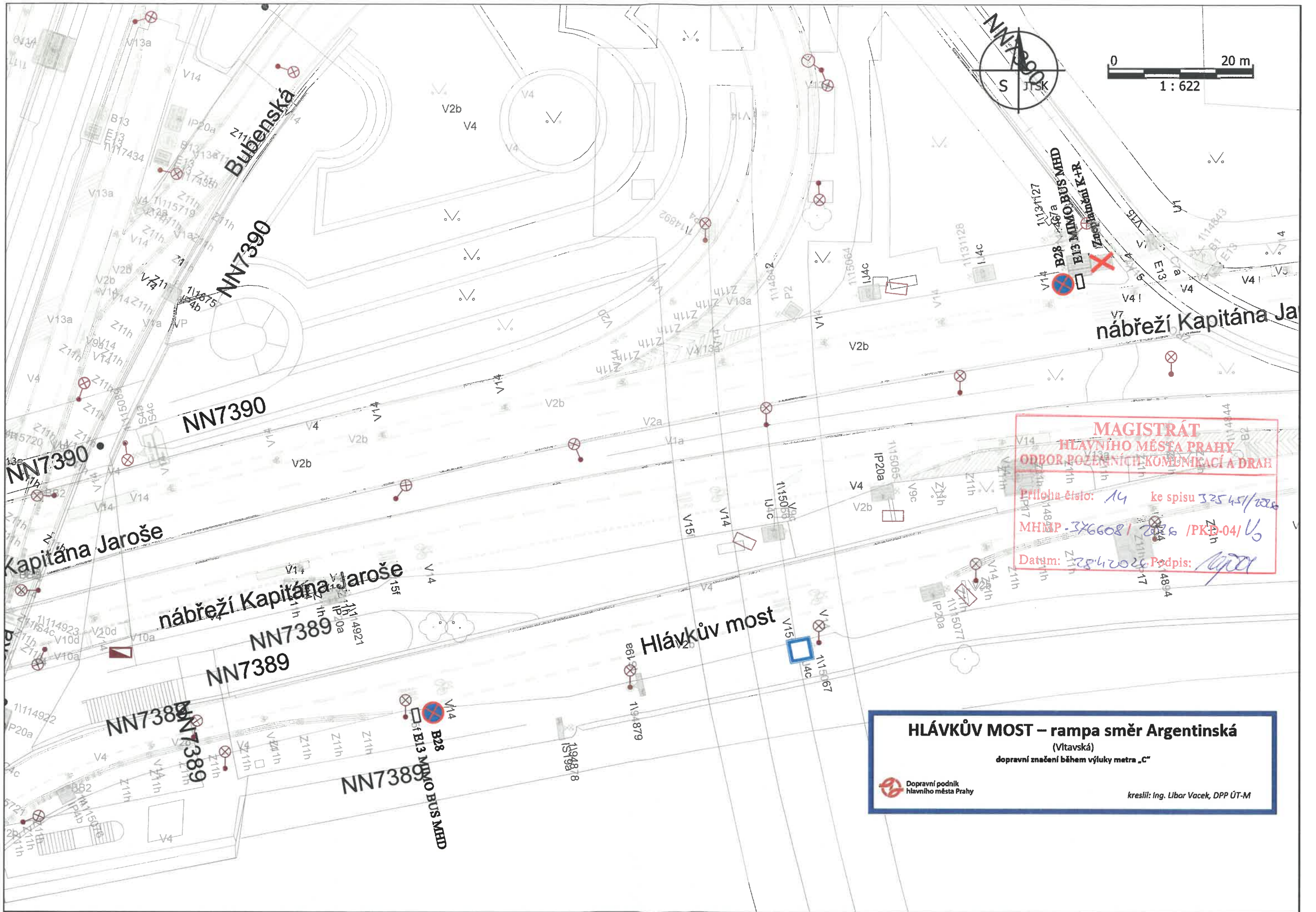

**MAGISTRÁT
HLAVNÍHO MĚSTA PRAHY
ODBOR POŽÁRNÍCH KOMUNIKACÍ A DRAH**

Priloha číslo: 14 ke spisu 325451/2026
 MHMSP-326608/2026 /PKB-04/ V5
 Datum: 28.4.2026 Podpis: [signature]

HLÁVKŮV MOST – rampa směr Argentinská
 (Vltavská)
 dopravní značení během výluky metra „C“

Dopravní podnik hlavního města Prahy

kreslil: Ing. Libor Vacek, DPP ÚT-M

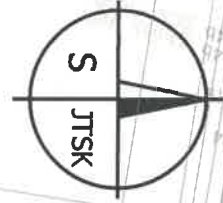

1 : 794

**MAGISTRÁT
HLAVNÍHO MĚSTA PRAHY
ODBOR PŮZEMNÍCH KOMUNIKACÍ A DRAH**

Příloha číslo: 15 ke spisu 2545/2016
MMP - 27668/2016 /PKD-04/ 16
Datum: 28.4.2016 Podpis: [Signature]

E13 na stávající IP19: Odbočení VLEVO BUS MĚD poroklanol

IP 22a POZOR! BUS NAD ODBOČENÍM VLEVO!

Argentinská

Kouteckého

Plynární

ARGENTINSKÁ - PLYNÁRNÍ

(Holešovice)

dopravní značení během výluky metra „C“



kreslil: Ing. Libor Vacek, DPP ÚT-M

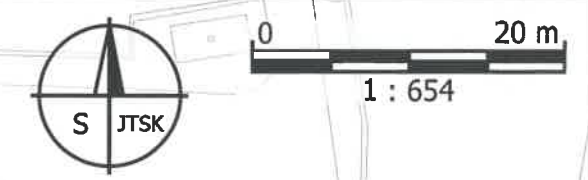

MAGISTRÁT
HLAVNÍHO MĚSTA PRAHY
ODBOR POZEMNÍCH KOMUNIKACÍ A DRAH

Príloha číslo: 16 ke spisu 325451/2026
MHMP-376602 / 2026 / PKD-04/V
Datum: 28.4.2026 Podpis: [signature]

AO Nádraží Holešovice

Zneplatnění IP12+E13

B 28 - Mimo BUS MHD

B 28 - Mimo BUS MHD

IP 12 + E13
DP a.s. (s povolením JPM)

IP 12 + E13
DP a.s. (s povolením JPM)

IP 12 + E13
DP a.s. (s povolením JPM)

Osazení IP12 + E13

AO NÁDRAŽÍ HOLEŠOVICE

(Nádraží Holešovice)
dopravní značení během výluky metra „C“



kreslil: Ing. Libor Vacek, DPP ÚT-M

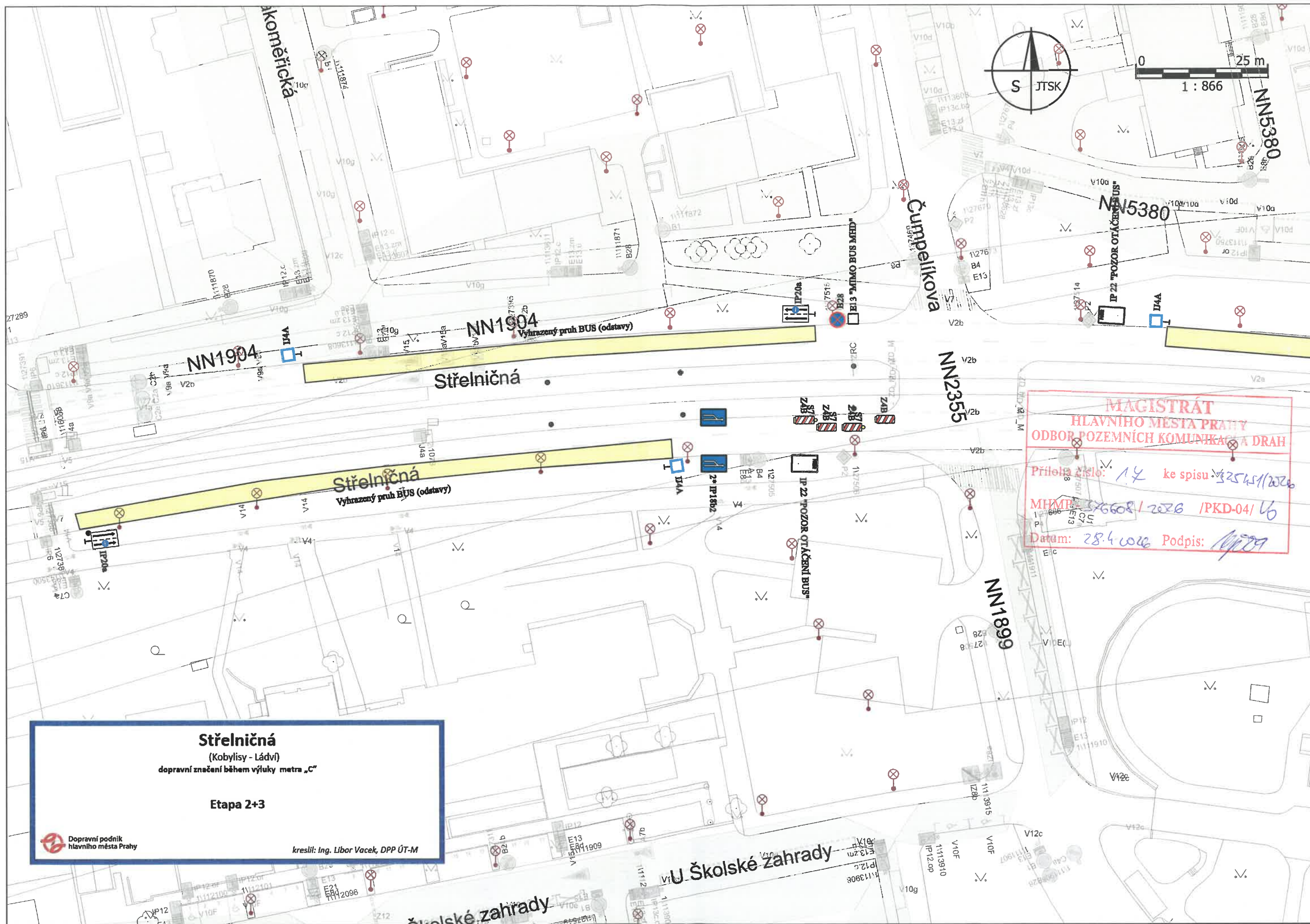

**MAGISTRÁT
HLAVNÍHO MĚSTA PRAHY
ODBOR POZEMNÍCH KOMUNIKACÍ A DRAH**

Příloha číslo: 14 ke spisu: 2545/2026
 MHMP: 2668/2026 /PKD-04/ 6
 Datum: 28.4.2026 Podpis: *[Signature]*

Střelničná
(Kobylisy - Ládví)
dopravní značení během výluky metra „C“

Etapa 2+3

 Dopravní podnik hlavního města Prahy

kreslil: Ing. Libor Vacek, DPP ÚT-M

U Školské zahrady

NN1904

NN1904

NN2355

NN1899

NN5380

NN5380

Střelničná

Střelničná

Komněnická

Čuppelíkova

Školské zahrady

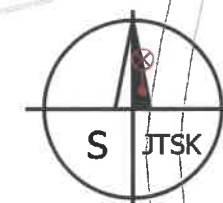

**MAGISTRÁT
HLAVNÍHO MĚSTA PRAHY
ODBOR POZEMNÍCH KOMUNIKACÍ A DRAH**

Příloha číslo: 18 ke spisu 325450/2026
MHMP - 376608 / 2026 / PKD-04 / U
Datum: 28.4.2026 Podpis: [Signature]

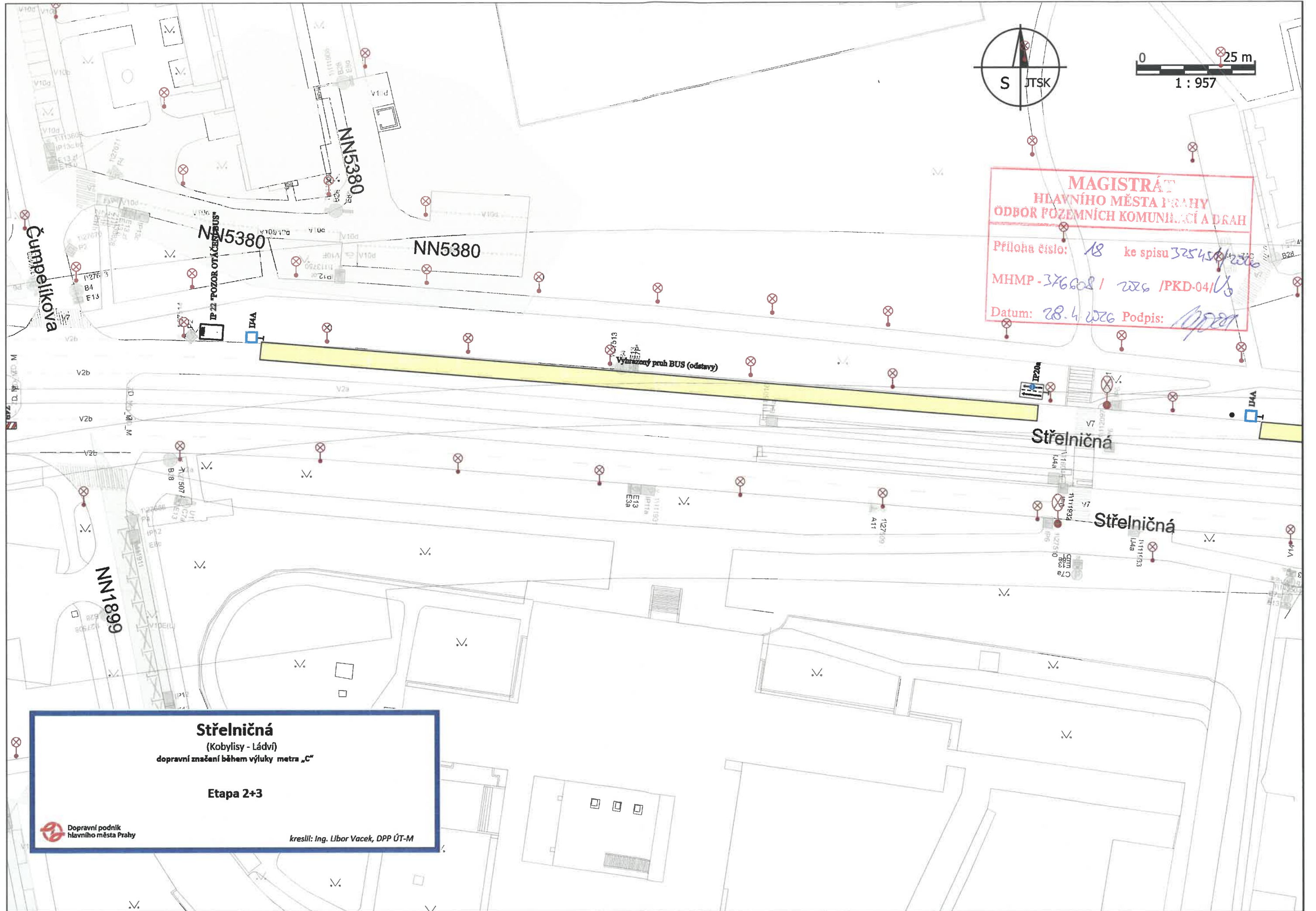

Střelničná
(Kobylisy - Ládví)
dopravní značení během výluky metra „C“

Etapa 2+3

Dopravní podnik hlavního města Prahy

kreslil: Ing. Libor Vacek, DPP ÚT-M

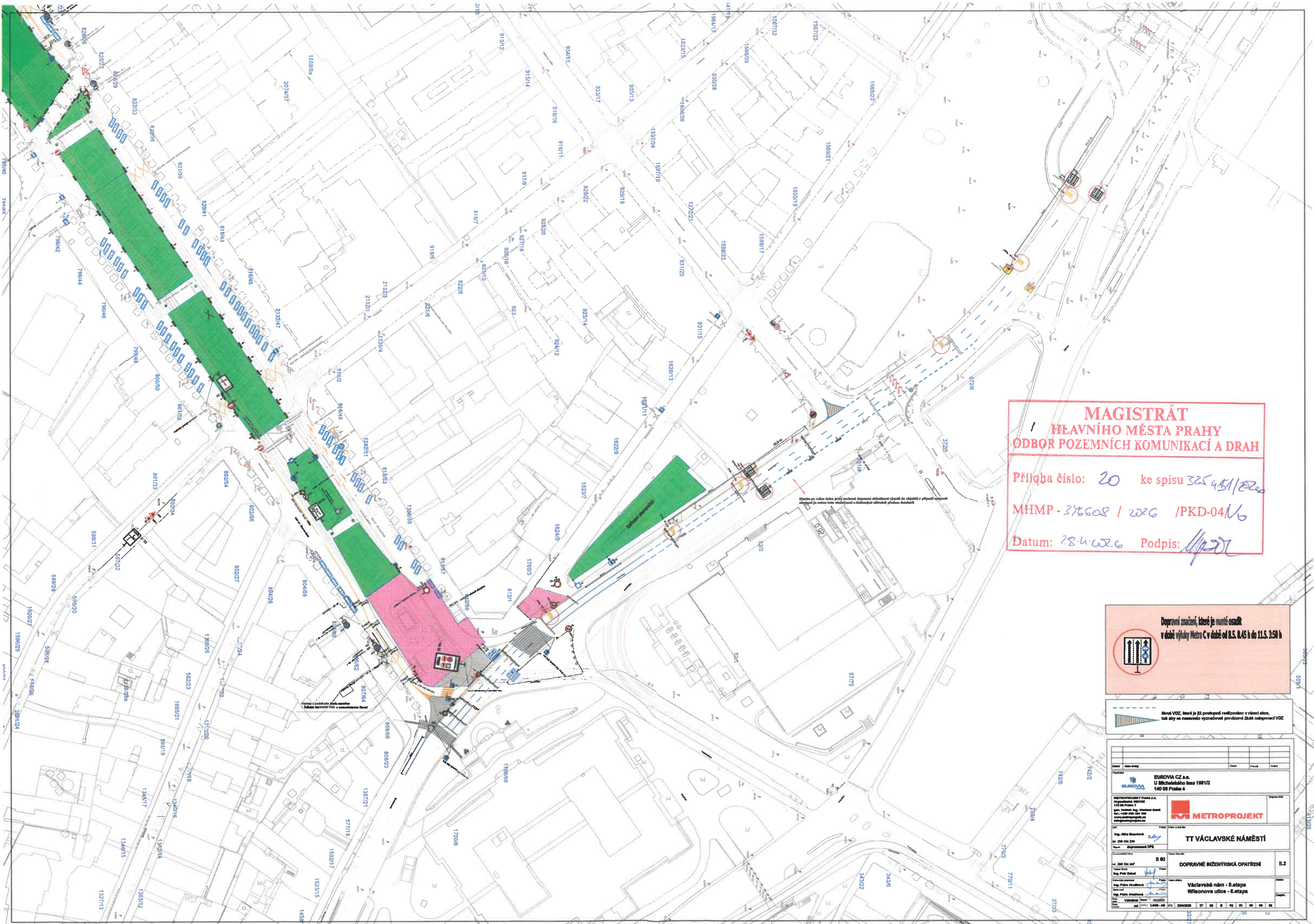

**MAGISTRÁT
HLAVNÍHO MĚSTA PRAHY
ODBOR POZEMNÍCH KOMUNIKACÍ A DRAH**

Příloha číslo: 20 ke spisu 325451/2020
 MHMP - 376608 / 2026 / PKD-04/V6
 Datum: 28.4.2026 Podpis: [Signature]

Dopravní značky, které je nutné osadit
v době výluky Mětra C v době od 8.5. 0.45 h do 11.5. 3.50 h

Nové VZD, které je již poskytnut realizovány v rámci akce,
tak aby se nemuselo vyznačovat provizorní žluté natěpování VZD

Ověřeno: EUROVIA CZ a.s. U Michelského lesa 188/12 140 00 Praha 4		Příjmení a jméno: Podpis: Datum:
METROPROJEKT Praha a.s. Popelářská 100/109 150 00 Praha 7 Ing. Petr Štěpánek tel. +420 224 100 100 www.metroprojekt.cz info@metroprojekt.cz		
Obj. číslo: Město: Název: Dopravní opatření		TT VÁCLAVSKÉ NÁMĚSTÍ
Číslo zakázky: Název: Datum:		DOPRAVNÍ INŽENÝRSKÁ OPATŘENÍ E.2
Václavské nám. - 8. etapa Wilsonova ulice - 8. etapa		Číslo:

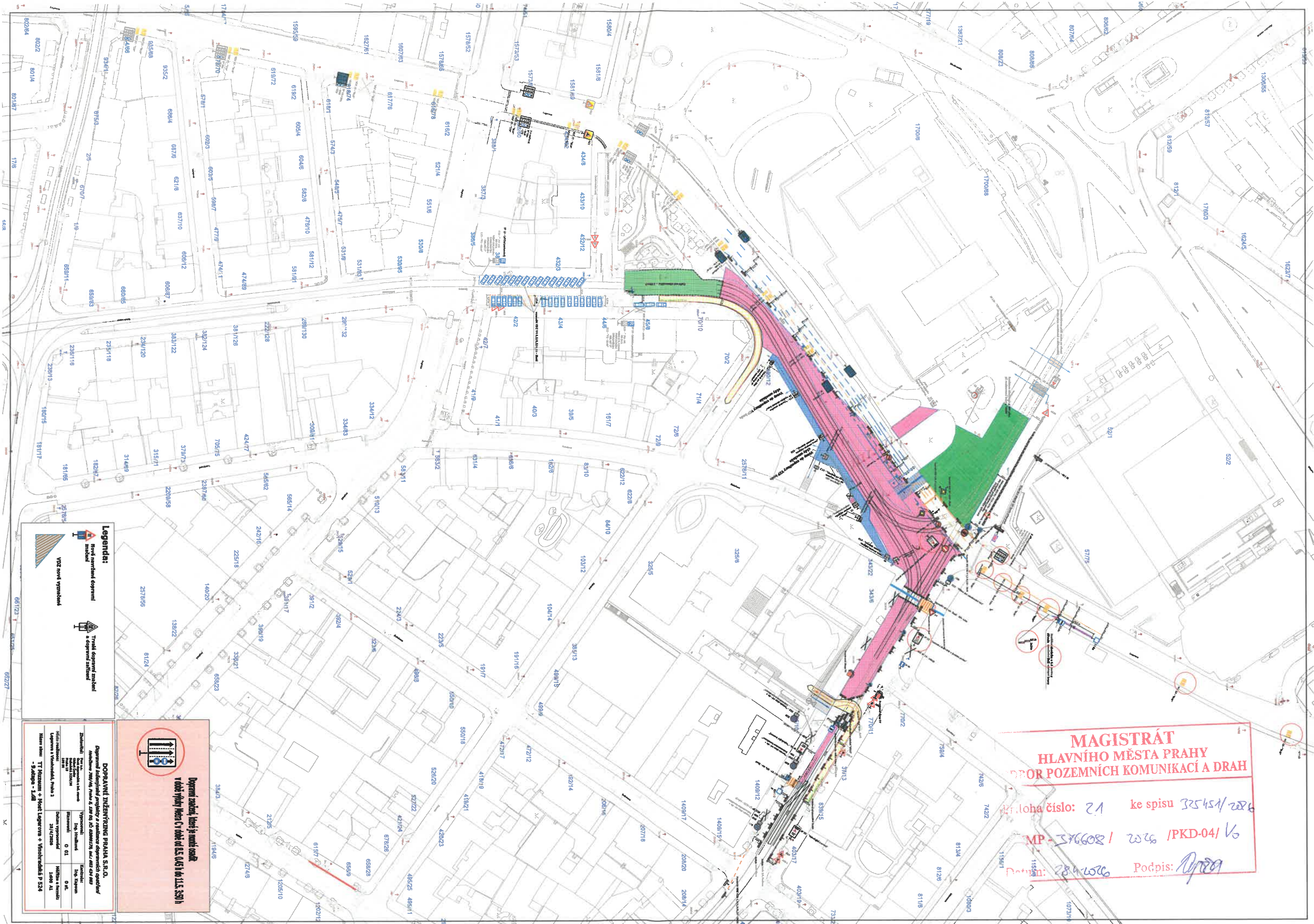

**MAGISTRÁT
HLAVNÍHO MĚSTA PRAHY
ÚŘAD POZEMNÍCH KOMUNIKACÍ A DRAH**

Průloha číslo: 21 ke spisu 325451/2026
 MP-376608/2026 /PKD-04/V6
 Datum: 28.4.2026 Podpis: *[Signature]*

Legenda:

- Nové nepřetržitě jezdící zkratky
- Trvalé dopravní zkratky
- Trvalé dopravní zkratky a dopravní zařízení
- Vízové výhledové

DOPRAVNÍ INŽENÝRING PRAHA S.R.O.
 Dopravní inženýringová společnost a smluvní dopravní organizátor
 Mělnická 200/46, Praha 6, IČO: 25242293, IČD: 452, IČD: 452, IČD: 452

Zakázka číslo:	115598	Výkon:	Projekt dopravního řešení tramvajové trati
Objednatel:	Úřad pozemních komunikací a drah	Objednaná část:	Průloha č. 21
Objednaná část:	Průloha č. 21	Objednaná část:	Průloha č. 21
Objednaná část:	Průloha č. 21	Objednaná část:	Průloha č. 21
Objednaná část:	Průloha č. 21	Objednaná část:	Průloha č. 21

Město: Praha 6, IČO: 25242293, IČD: 452, IČD: 452, IČD: 452
 - 9. úroveň - 1. úroveň

**Dopravní zkratky, které je nutné řešit
v době výhledu Praha 6 v úseku od ÚAN ÚAN 1 do ÚAN ÚAN 11**